

MATIARI

TIPO DE PROYECTO
DESARROLLO HABITACIONAL

TIPO DE CONSTRUCCIÓN
OBRA NUEVA

SIMBOLOGÍA

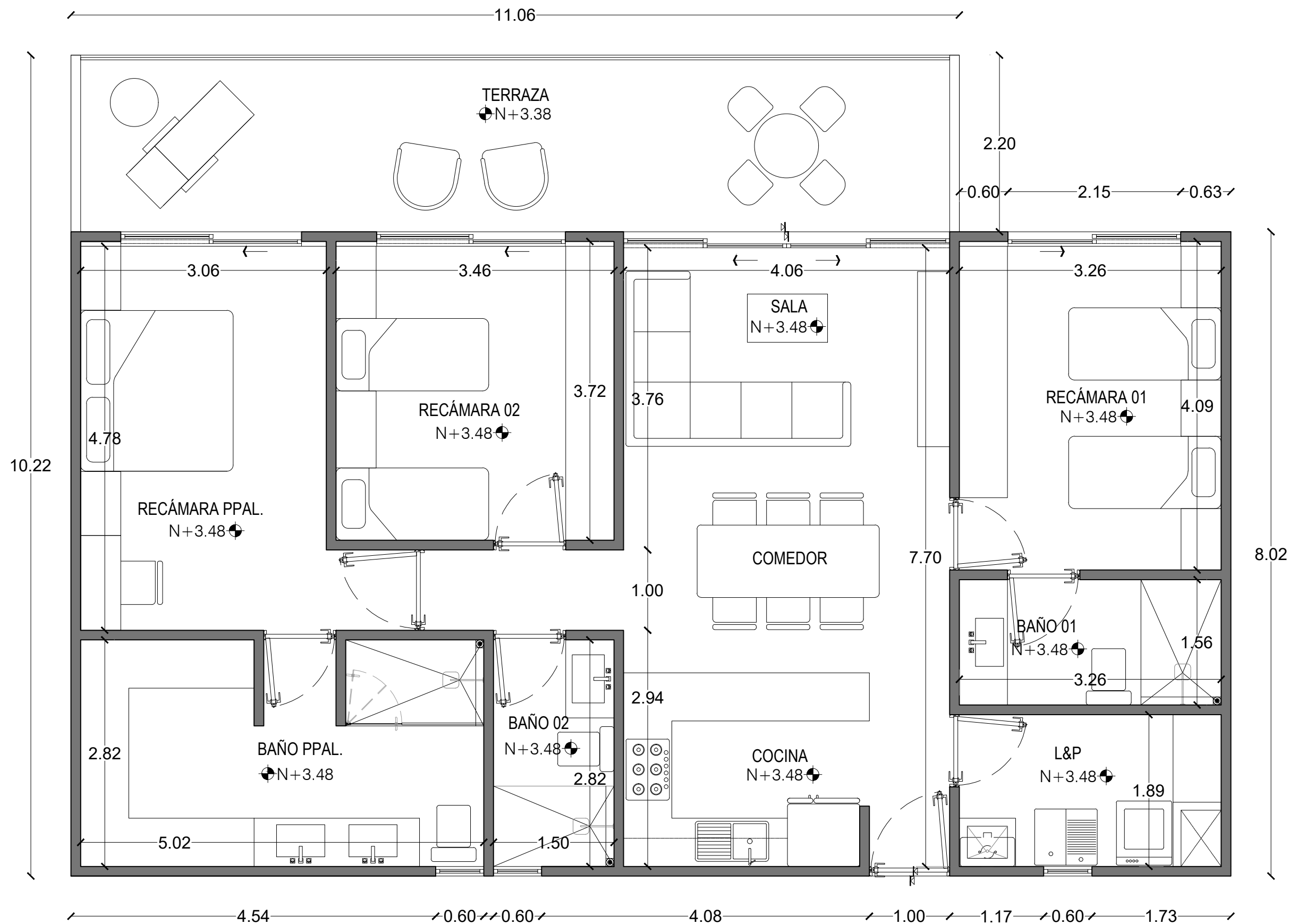

CUADRO DE SUPERFICIES

| ÁREAS - DEPARTAMENTO TIPO C-01 (CON TERRAZA) | |
|--|----------------|
| ESPACIO | M ² |
| M ² HABITABLES | 115.3300 |
| TERRAZA | 24.3300 |
| TOTAL | 139.66 |

LOCALIZACIÓN

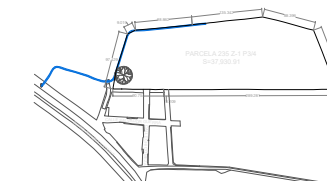

UBICACIÓN

PARCELA 235, EJIDO SAN VICENTE, BAHÍA DE BANDERAS NAYARIT.

PROPIETARIO

JOSE ANTONIO ALVAREZ GARCIA

DRO

DRO ING. ALEJANDRO DÍAZ GARCÍA No.0075

CONTENIDO CLAVE
PLANTA DEPARTAMENTO TIPO C

EJECUCIÓN

MArch JUAN ANTONIO CORCUERA
MAC Arq. MIGUEL ANGEL DELGADO

DIBUJO

ARQ. RAMON PADILLA

FECHA
22.07.29

ESCALA
1:50

No. PÁGINA